

24

ফর্ম ৫

[নিয়ম ৮(২) এবং ১০(৬) দেখুন]

বিবিধ প্রাপ্তির রসিদ

(দুদিকে কার্বন পেপার দিয়ে দুটি করে কপি করতে হবে)

RASPUNJA গ্রাম পঞ্চায়েত



রসিদ নং 16140690/P

তারিখ 17/02/17

নাম শ্রীমতী সুনীতা দেবী ঠিকানা শ্রীমতী

কাছ থেকে ২২,০০০/- টাকা

(কথায় দুই হাজার টাকা)

নগদ/চেক/চেকনং _____ তারিখ: _____ ব্যাংক: _____

শাখা: _____) সহকারী প্রোগ্রামার (উদ্দেশ্য/বাবদ গৃহীত হল)

আদায়খাত:

বিবরণ (যদি কিছু থাকে):

Secretary
Rasapunja Gram Panchayat
Thakurnukur - Maheshala Block
South 24 Parganas

Pradhan
(জি.মাদারের Rasapunja Gram Panchayat
T. M. Block, South 24 Pjs)

গ্রাম পঞ্চায়েত এলাকায় কাঠামো নির্মাণের বা গৃহ নির্মাণের বা
গৃহের কোনো অংশ নির্মাণের বা গৃহের কোনো অংশ বর্ধনের
অনুমতি প্রাপ্তির জন্য প্রদেয় আবেদন পত্রটি বাতিল
উক্ত উদ্দেশ্যে জমাকৃত ফি ফেরত পাইবার জন্য আবেদন পত্র

মাননীয় প্রধান,

রত্নেশ্বর

গ্রাম পঞ্চায়েত

মহাশয় / মহাশয়া,

কাঠামো নির্মাণের / গৃহ নির্মাণের / গৃহের কোনো অংশ নির্মাণের / গৃহের কোনো অংশ বর্ধনের জন্য আপনাকে লিখিত আমরা

(নং) (তারিখ) দরখাস্তটি বাতিল হওয়ায় আপনার

(নং) (তারিখ) রসিদ বলে জমাকৃত (টাকা)

ফেরত পাইবার জন্য আপনাকে অনুরোধ করিতেছি।

SRUPATI CARRIER LTD.

Asst. Director
Director

আবেদনকারীর স্বাক্ষর

তারিখ

আবেদনকারীর ঠিকানা

Pankaj Bhunia
আবেদনকারীর পিতা / স্বামীর নাম

(ঠিকানা) - র স্ত্রী / শ্রীমতী

ফে (টাকা) প্রদান করা হইবে।

তারিখ

গ্রাম পঞ্চায়েত

প্রধান স্বাক্ষর

(ঠিকানা) - র স্ত্রী / শ্রীমতী

ফে (টাকা) প্রদান করা হইল।

তারিখ

গ্রাম পঞ্চায়েত

প্রধান স্বাক্ষর

গ্রাম পঞ্চায়েত এলাকায় কাঠামো নির্মাণের বা গৃহ নির্মাণের বা
গৃহের কোনো অংশ নির্মাণের বা গৃহের কোনো অংশ বর্ধনের
অনুমতি প্রাপ্তির জন্য আবেদন পত্র

(দুই প্রহুে দাখিল করিতে হইবে)

মাননীয় প্রধান

রত্নেশ্বর

গ্রাম পঞ্চায়েত

মহাশয় / মহাশয়া,

৩৭

কো. এল. নং ভূক্ত

বড়সাবাদ

মৌজার

৩৭৩(প), ৩৭৩(প)

আর. এল. দাগ নম্বরে

নিম্নে বর্ণিত চৌহদ্দি বেষ্টিত জায়গার কাঠামো নির্মাণের / গৃহ নির্মাণের / কোনো অংশ নির্মাণের / গৃহের কোনো অংশ বর্ধনের জন্য গ্রাম পঞ্চায়েত নির্ধারিত আবেদনের জন্য ফি প্রদান করিয়া অনুমতি প্রাপ্তির জন্য আবেদন করিতেছি।

গৃহ তৈরির অনুমতি ফি

কী প্রকারের গ্রাম পঞ্চায়েত	নতুন গৃহ নির্মাণ বা পরিবর্ধন বা পরিমার্জন	কাঁচা বাড়ি (যখন ভিটা বাড়ির মাপ ১৮ বর্গমিটারের বেশি হবে)	আধা পাকা বাড়ি		পাকা বাড়ি (মোট আয়তনের প্রতি ফ্লোরার ফুটের ভিত্তিতে)	
			বসবাসের উদ্দেশ্যে	ব্যবসার উদ্দেশ্যে	বসবাসের উদ্দেশ্যে	ব্যবসার উদ্দেশ্যে
গ্রাম পঞ্চায়েত কে. এম. ডি. এ. বা অন্য কোনো ডেভেলপমেন্ট অথরিটির এলাকার বাইরে হলে।	নতুন নির্মাণ	৬০.০০ টাকা	১৫০.০০ টাকা	৩০০.০০ টাকা	৫০ পয়সা	১ টাকা
	পরিবর্ধন বা পরিমার্জন	নাই	১০০.০০ টাকা	২০০.০০ টাকা	৫০ পয়সা	১ টাকা
গ্রাম পঞ্চায়েত কে. এম. ডি. এ. বা অন্য কোনো ডেভেলপমেন্ট অথরিটির এলাকার ভিতরে হলে।	নতুন নির্মাণ	৮০.০০ টাকা	২৫০.০০ টাকা	৫০০.০০ টাকা	১.৫০ পয়সা	২.৫০ টাকা
	পরিবর্ধন বা পরিমার্জন	নাই	১৫০.০০ টাকা	২৫০.০০ টাকা	১.৫০ পয়সা	২.৫০ টাকা

চৌহদ্দি

পূর্ব :

পশ্চিম :

উত্তর :

দক্ষিণ :

(২)

- কলম : (২) আমি এই মর্মে ঘোষণা করিতেছি যে, প্রস্তাবিত কাঠামো নির্মাণের / গৃহ নির্মাণের / গৃহের কোনো অংশ নির্মাণের / গৃহের কোনো অংশ বর্ধনের জন্য দেওয়াল চতুষ্পাশ্বের সীমানা থেকে ন্যূনতম ৯০ সেন্টিমিটার দূরত্রে অবস্থান করিবে।
- কলম : (৩) আমি এই মর্মে ঘোষণা করিতেছি যে, যে জমিতে উক্ত কাঠামো নির্মাণ / গৃহ নির্মাণ / গৃহের কোনো অংশ নির্মাণ / গৃহের কোনো অংশ বর্ধন হইবে তাহা নিঃশর্তভাবে দায়হীন অবস্থায় আইন সভা কর্তৃক প্রতিষ্ঠিত আইনে আমি নিজ নামে ভোগ দখল করিতেছি।
- কলম : (৪) আমি এই মর্মে ঘোষণা করিতেছি যে, কোনো বিমানবন্দরের নিকটে বা গৃহ নির্মাণের জন্য সরকার কর্তৃক ঘোষিত নিষিদ্ধ এলাকায় আমি উপরোক্ত কাঠামো নির্মাণ / গৃহ নির্মাণ / গৃহের কোনো অংশ নির্মাণ / গৃহের কোনো অংশ বর্ধন করিতেছি না।

08/01/2017

তারিখ

SRIPATI GARNER LTD

Asst. Director

আবেদনকারীর স্বাক্ষর

23A, Netaji Subhas Road, Kol-700001

আবেদনকারীর ঠিকানা

Prakash Bhunia

আবেদনকারীর পিতা / স্বামীর নাম

(অপ্রয়োজনীয় অংশগুলি কাটিয়া দিন)

বসত বাড়ি তৈরির নিয়ম বিধি

- ১। রাজ্য সরকার এ বিষয়ে যেমন নির্দেশ দেন সেই নির্দেশ মেনে চলতে হবে।
- ২। জমির চারপাশে ৯০ সেন্টিমিটার জায়গা ছেড়ে প্রাচীর দেওয়া যাবে (প্রাচীর যদি ইট বা কংক্রিটের হয়)।
- ৩। দুটি বাড়ির মাঝে অবশ্যই ০.৮০ মিটার দূরত্ব থাকতে হবে।
- ৪। সর্বোচ্চ ১৫ মিটার হ'ল্ট চু বাড়ি করা যাবে।
- ৫। বাড়ির মনোকার প্রতিটি ঘর ৬ বর্গমিটারের কম হবে না এবং ২.২০ মিটারের কম চওড়া হবে না।
- ৬। রান্নাঘর ৩ বর্গমিটারের কম হবে না এবং ০.৫ মিটারের কম চওড়া হবে না।
- ৭। পৃথক পায়খানা এবং স্নানাগার থাকলে তার প্রত্যেকটি কমপক্ষে ০.৮ বর্গমিটার * করতে হবে এবং কমপক্ষে ০.৮৫ মিটার ** চওড়া করতে হবে। আর যদি পায়খানা এবং স্নানাগার একসাথে হয় তাহলে কমপক্ষে ১.৫ বর্গমিটারের করতে হবে এবং চওড়া কমপক্ষে ০.৯ মিটার করতে হবে।
- ৮। ঘরগুলি উচ্চতা মেঝে থেকে কমপক্ষে ২.৬ মিটার করতে হবে। আর রান্নাঘর, স্নানাগার, পায়খানা, বারান্দার উচ্চতা কম পক্ষে ২.১ মিটার করতে হবে।

বি. সি. : আবেদনকারীকে ৪ নং কর্মে দুই প্রহু দরখাস্ত গ্রাম পঞ্চায়েত জমা দিতে হবে। দরখাস্তের সঙ্গে বাড়ির দুই প্রহু নকশা, জমির মালিকানা-সংক্রান্ত দলিল ও অন্যান্য নথিপত্রের কপি জমা দিতে হবে। এই ৪ নং কর্ম গ্রাম পঞ্চায়েতের কাছ থেকে কিনতে হবে।

* ১ বর্গমিটার = ১০.৭৬৯৩৯ বর্গফুট।

** ১ মিটার = ৩ ফুট ৩.৩২ ইঞ্চি।

(৩)

গ্রাম পঞ্চায়েত কর্তৃক প্রদত্ত আদেশ / বাতিল

- ১। বসন্ত গ্রাম পঞ্চায়েত (তারিখ) - এর সভায় গৃহীত সিদ্ধান্ত বলে শ্রী/শ্রীমতী কির্তিকী কেশরী প্রা. বি. পাঠ্য প্রতিষ্ঠান কলকাতা এর (নং) ০৬.০২.২০১৭ (তারিখ) আবেদন পত্র অনুযায়ী মধ্যস্থত তদন্ত করিয়া শ্রী/শ্রীমতী কির্তিকী কেশরী প্রা. বি. পাঠ্য প্রতিষ্ঠান কলকাতা কে বসন্ত মৌজায় (যাহার জে. এল. নং ৩১) এবং ৩৭৩(৫), ৩৭৫(৫) নং আর. এস. দাগের / দাগসমূহের উপর একটি কাঠামো নির্মাণ / একটি গৃহ নির্মাণ / গৃহের কোনো অংশ নির্মাণ / গৃহের কোনো অংশ বর্ধন-এর জন্য অনুমতি প্রদান করা হইল। আগামী ২১- ০৩/০১/২০১৭ তারিখে মধ্যে নির্মাণ কার্য শেষ করিতে হইবে।
- ২। গ্রাম পঞ্চায়েত (তারিখ) এর সভায় গৃহীত সিদ্ধান্ত বলে শ্রী/ শ্রীমতী কির্তিকী কেশরী প্রা. বি. পাঠ্য প্রতিষ্ঠান কলকাতা এর নিকট হইতে একটি কাঠামো নির্মাণ / একটি গৃহ নির্মাণ / গৃহের কোনো অংশ নির্মাণ / গৃহের কোনো অংশ বর্ধনের জন্য (তারিখ) -এ প্রাপ্ত আবেদন পত্রটি নিম্নলিখিত কারণের জন্য / কারণসমূহের জন্য বাতিল করা হইল।

(ক)

(খ)

(গ)

(ঘ)

(ঙ)

Approved up to
1st Floor.

08/01/17

তারিখ

গ্রাম পঞ্চায়েত

(অপ্রয়োজনীয় অংশগুলি কাটিয়া দিন)

(KARTICK NASKAR)

Pradhan

Rasabandh Gram Panchayat
Thakurpukur, Rashtala Block
South 24 Parganas

SCHEDULE OF FLOOR AND ROOF SLAB

PANEL NO.	REINFORCEMENT IN LONGER DIRECTION	REINFORCEMENT IN SHORTER DIRECTION
ST(15 TK)	8 TOR ϕ 125 c/c(top), 8 TOR ϕ 125 c/c(bottom)	8 TOR ϕ 125 c/c(bottom), 8 TOR ϕ 150 c/c(bottom)

SCHEDULE OF COLUMN

LEVEL	COL. MKD.	LINKS AS SPECIFIED.
FND.	C1,C2,C3,C4,C5,C6,C7,C8,C9	500x200
ROOF		500

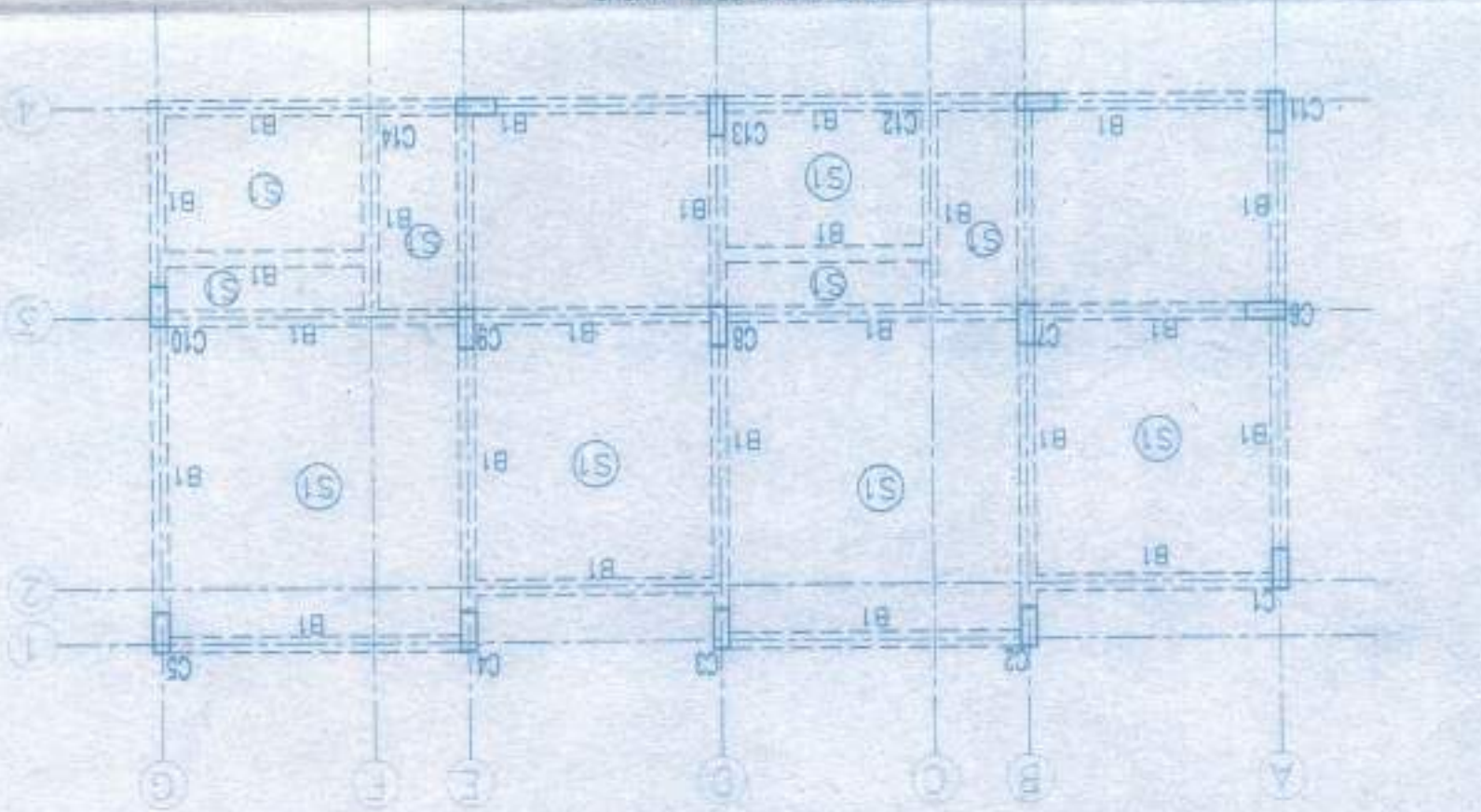
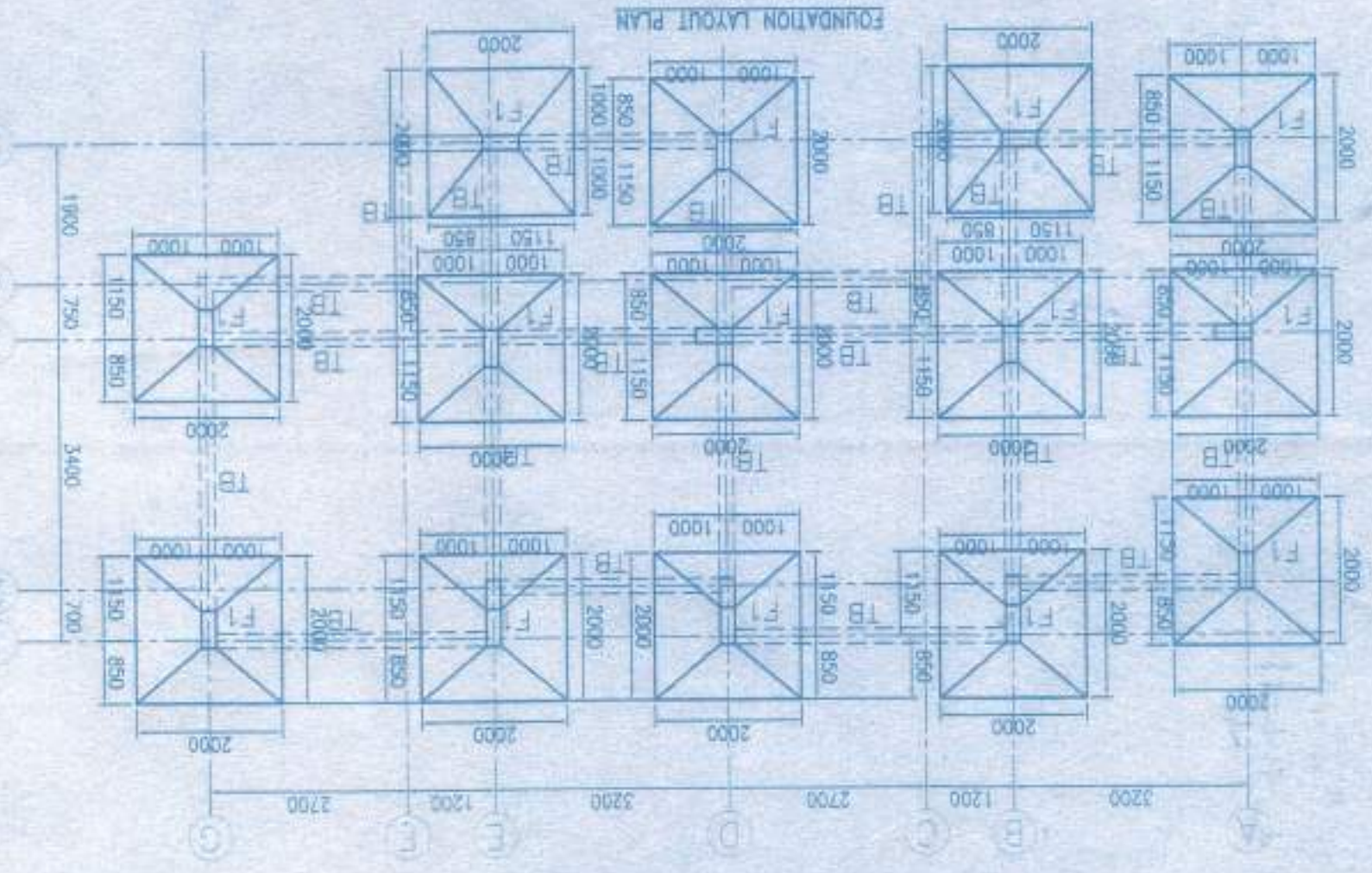

SCHEDULE OF FOOTING

MKD.	FOOTING SIZE	FOUNDATION DEPTH	LONG WAY (R2)	SHORT WAY (R1)	LINKS
F1	2000x2000	500	10 T ϕ 100 C/C	10 T ϕ 100 C/C	8 T ϕ 200C/C

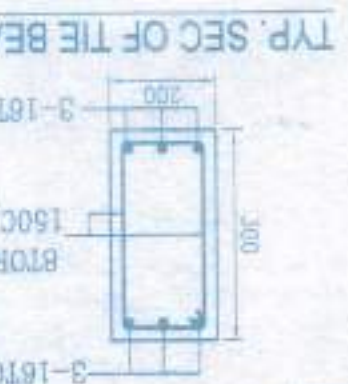
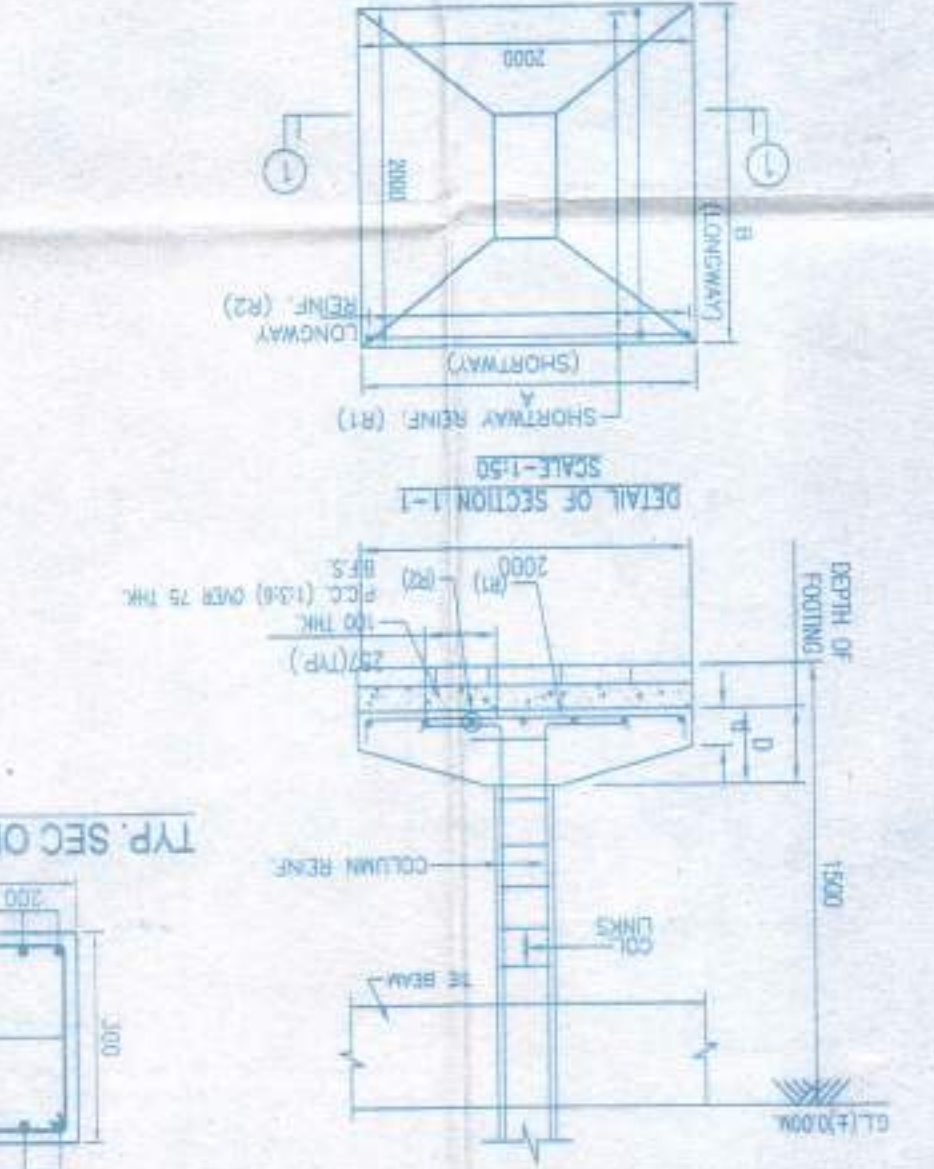

TYP. DETAIL OF ISOLATED FOOTING(F1)

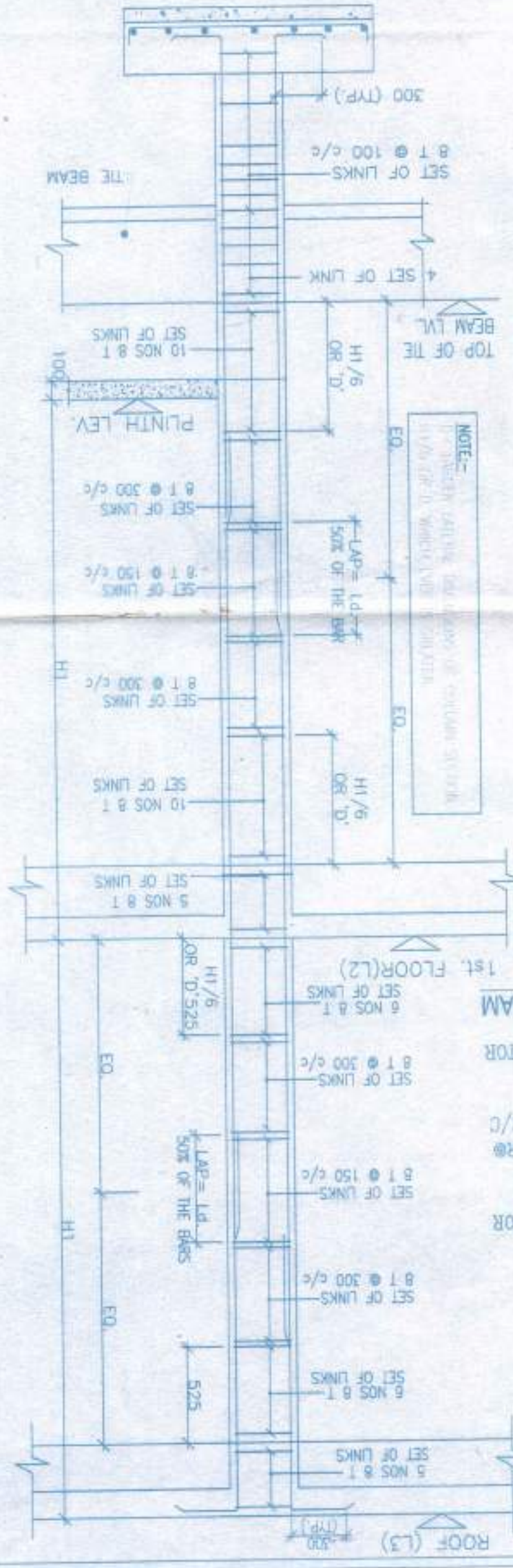
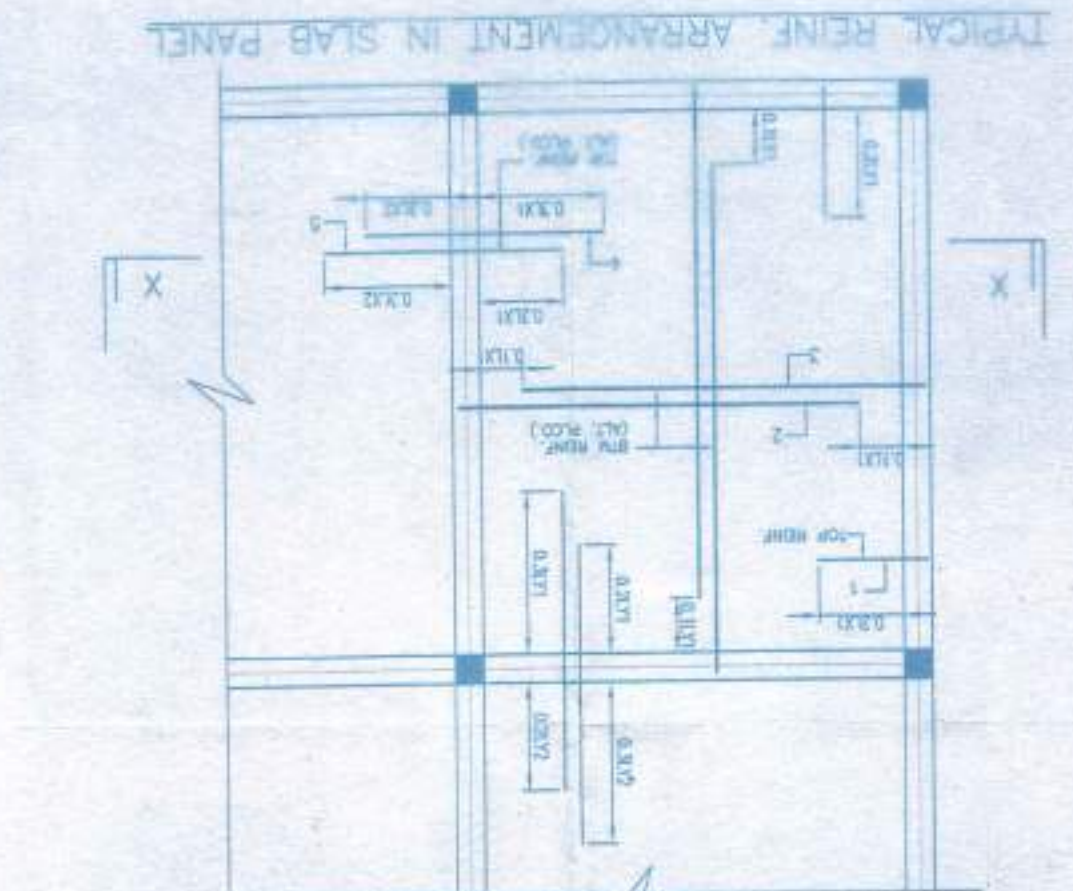
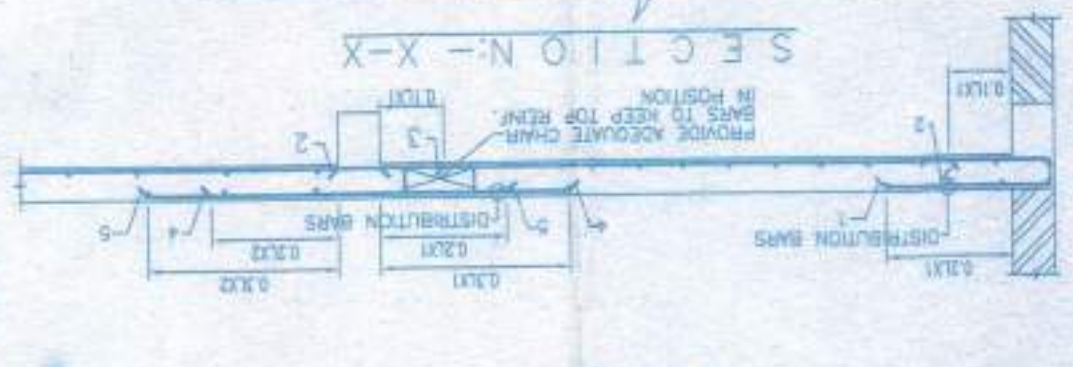

TYPICAL DETAIL OF COLUMN

APPROVAL:

(KARTICK NASKAR)

Responsible Civil Engineer
Rasoulji Gram Panchayat
Panchayat
5th 24 Parganas

Approved

6/6/2017

SANG-16B

Signature of the Designer

Signature of Engineer

Scale: 1/10

DATE: 06/06/17

PROJECT: Rasoulji Gram Panchayat

NOTES AND SPECIFICATION

1. ALL DIMENSIONS ARE IN MM UNLESS OTHERWISE MENTIONED.
2. ANY AMBIGUITY IN THE DRAWINGS SHOULD BE IMMEDIATELY BROUGHT TO THE NOTICE OF THE CONSULTANT BEFORE COMMENCING WORK.
3. SUPER STRUCTURE: SUPER STRUCTURE SHALL BE OF 1ST CLASS.
4. THIS DRAWING IS TO BE READ ALONG WITH ALL RELEVANT ARCHITECTURAL DRAWINGS.
5. ALL GRADE OF CONCRETE WORK UNITS & UNLESS MENTIONED OTHERWISE SHALL COMPLY TO IS CODES.
6. ALL WORKMANSHIP SHALL COMPLY TO IS CODES.
7. ROOF STEEL GRADE IS 500 AS PER IS 1786-2007.
8. ALL DISTRIBUTION BARS ARE ϕ 200 C/C AND TO BE PROVIDED WHERE REQUIRED.
9. ALL CHANGES ARE TO BE PROVIDED WHERE REQUIRED.
10. ALL SPACERS ARE 100 C/C AND TO BE PROVIDED.
11. LINKS SPACES & BOND LENGTH SHOULD BE 50 D WHERE 'D' IS DIA OF BAR.
12. FOUNDATION & PLINTH: BRICKWORK IN FOUNDATION & PLINTH SHALL BE OF 1ST CLASS BRICK IN 1:6 CEMENT MORTAR.
13. MINIMUM CLEAN COVER TO MAIN REINFORCEMENT IS AS FOLLOWS:

MEMBER	TOP	BOTTOM	SIDE
a. FOUNDATION	50	50	50
b. COLUMN	40	40	40
c. FLOOR BEAM	30	30	30
d. THE BEAM	30	30	30
e. FLOOR SLAB	20	20	20
14. SPACING GRANTY OF THE REINFORCEMENT SHALL BE MAINTAINED AT L1/D2 BEFORE CASTING OF PILE.

NOTE:

1. ALL DIMENSIONS ARE IN MM UNLESS OTHERWISE MENTIONED.

2. ANY AMBIGUITY IN THE DRAWINGS SHOULD BE IMMEDIATELY BROUGHT TO THE NOTICE OF THE CONSULTANT BEFORE COMMENCING WORK.

3. SUPER STRUCTURE: SUPER STRUCTURE SHALL BE OF 1ST CLASS.

4. THIS DRAWING IS TO BE READ ALONG WITH ALL RELEVANT ARCHITECTURAL DRAWINGS.

5. ALL GRADE OF CONCRETE WORK UNITS & UNLESS MENTIONED OTHERWISE SHALL COMPLY TO IS CODES.

6. ALL WORKMANSHIP SHALL COMPLY TO IS CODES.

7. ROOF STEEL GRADE IS 500 AS PER IS 1786-2007.

8. ALL DISTRIBUTION BARS ARE ϕ 200 C/C AND TO BE PROVIDED WHERE REQUIRED.

9. ALL CHANGES ARE TO BE PROVIDED WHERE REQUIRED.

10. ALL SPACERS ARE 100 C/C AND TO BE PROVIDED.

11. LINKS SPACES & BOND LENGTH SHOULD BE 50 D WHERE 'D' IS DIA OF BAR.

12. FOUNDATION & PLINTH: BRICKWORK IN FOUNDATION & PLINTH SHALL BE OF 1ST CLASS BRICK IN 1:6 CEMENT MORTAR.

13. MINIMUM CLEAN COVER TO MAIN REINFORCEMENT IS AS FOLLOWS:

MEMBER	TOP	BOTTOM	SIDE
a. FOUNDATION	50	50	50
b. COLUMN	40	40	40
c. FLOOR BEAM	30	30	30
d. THE BEAM	30	30	30
e. FLOOR SLAB	20	20	20

14. SPACING GRANTY OF THE REINFORCEMENT SHALL BE MAINTAINED AT L1/D2 BEFORE CASTING OF PILE.

NOTES AND SPECIFICATION

1. ALL DIMENSIONS ARE IN MM UNLESS OTHERWISE MENTIONED.

2. ANY AMBIGUITY IN THE DRAWINGS SHOULD BE IMMEDIATELY BROUGHT TO THE NOTICE OF THE CONSULTANT BEFORE COMMENCING WORK.

3. SUPER STRUCTURE: SUPER STRUCTURE SHALL BE OF 1ST CLASS.

4. THIS DRAWING IS TO BE READ ALONG WITH ALL RELEVANT ARCHITECTURAL DRAWINGS.

5. ALL GRADE OF CONCRETE WORK UNITS & UNLESS MENTIONED OTHERWISE SHALL COMPLY TO IS CODES.

6. ALL WORKMANSHIP SHALL COMPLY TO IS CODES.

7. ROOF STEEL GRADE IS 500 AS PER IS 1786-2007.

8. ALL DISTRIBUTION BARS ARE ϕ 200 C/C AND TO BE PROVIDED WHERE REQUIRED.

9. ALL CHANGES ARE TO BE PROVIDED WHERE REQUIRED.

10. ALL SPACERS ARE 100 C/C AND TO BE PROVIDED.

11. LINKS SPACES & BOND LENGTH SHOULD BE 50 D WHERE 'D' IS DIA OF BAR.

12. FOUNDATION & PLINTH: BRICKWORK IN FOUNDATION & PLINTH SHALL BE OF 1ST CLASS BRICK IN 1:6 CEMENT MORTAR.

13. MINIMUM CLEAN COVER TO MAIN REINFORCEMENT IS AS FOLLOWS:

MEMBER	TOP	BOTTOM	SIDE
a. FOUNDATION	50	50	50
b. COLUMN	40	40	40
c. FLOOR BEAM	30	30	30
d. THE BEAM	30	30	30
e. FLOOR SLAB	20	20	20

14. SPACING GRANTY OF THE REINFORCEMENT SHALL BE MAINTAINED AT L1/D2 BEFORE CASTING OF PILE.

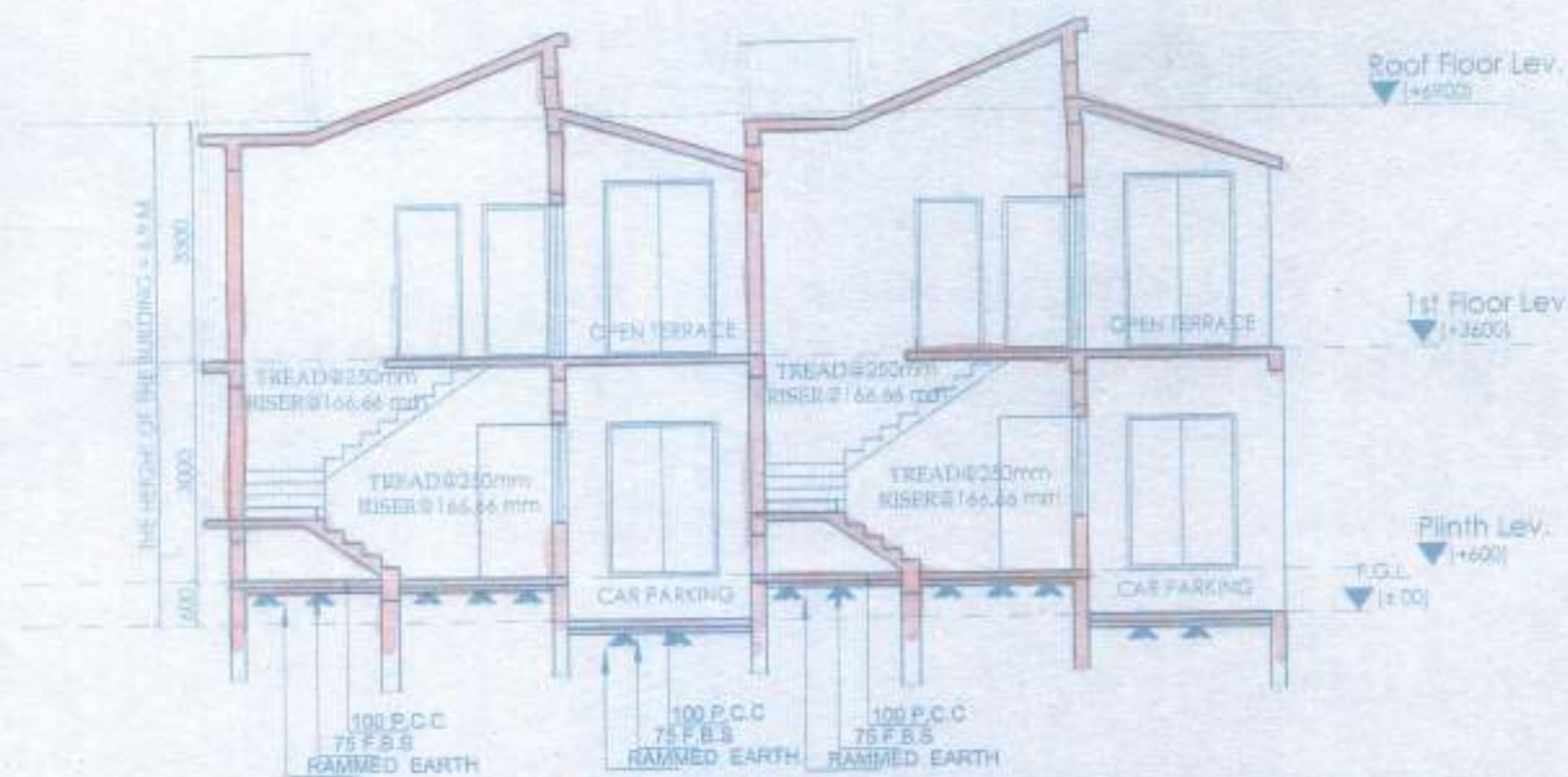

SECTION AT AA

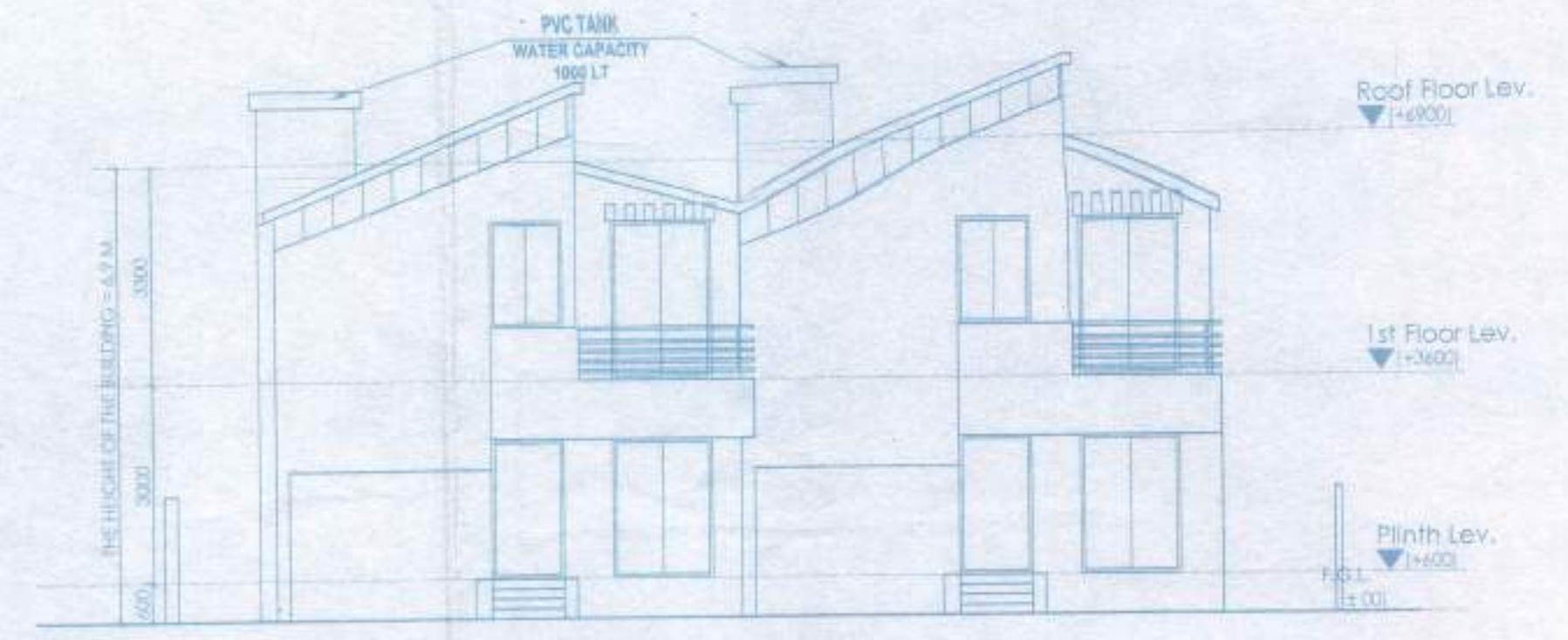

ELEVATION OF SIDE - A

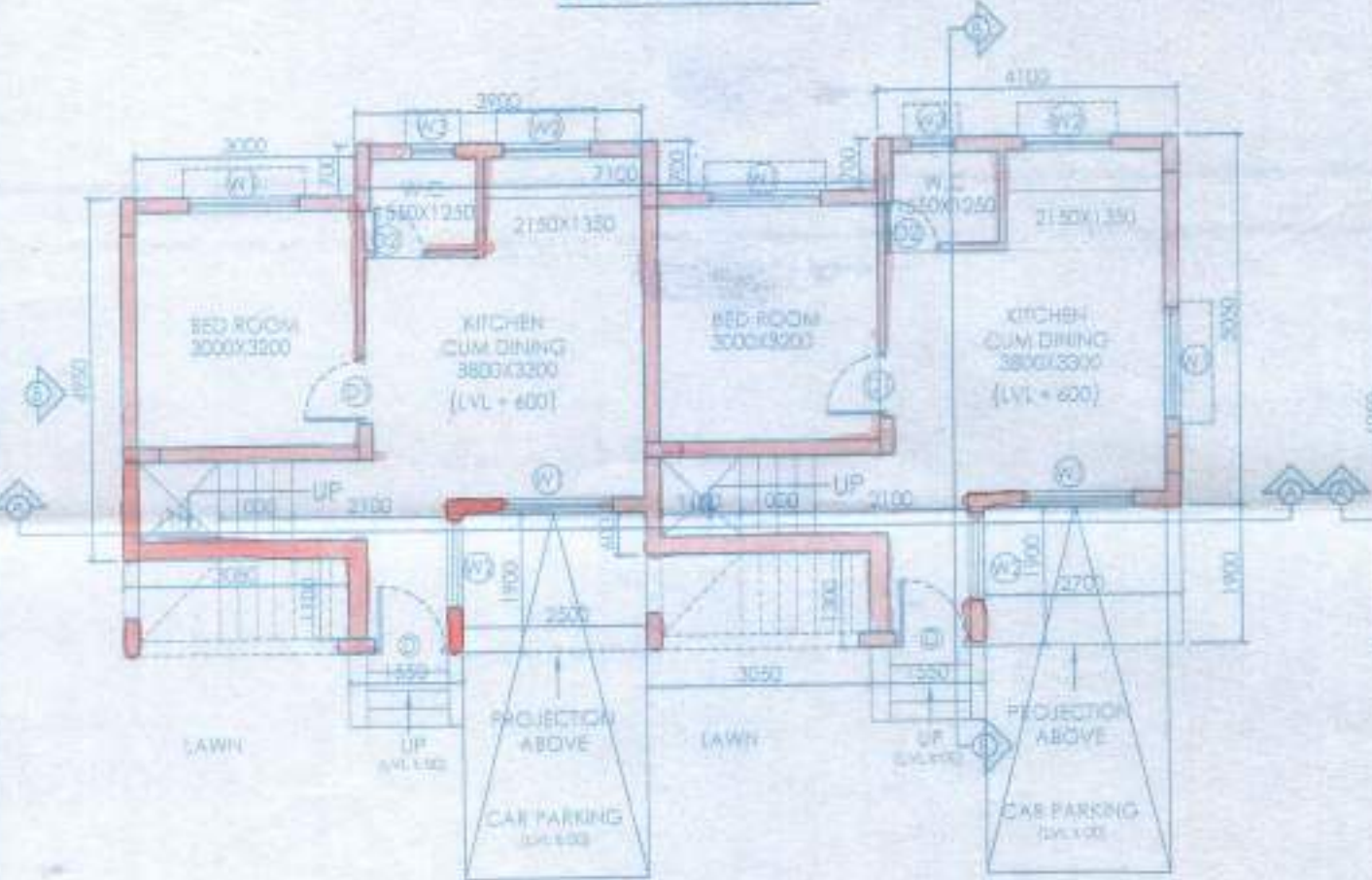

GROUND FLOOR PLAN

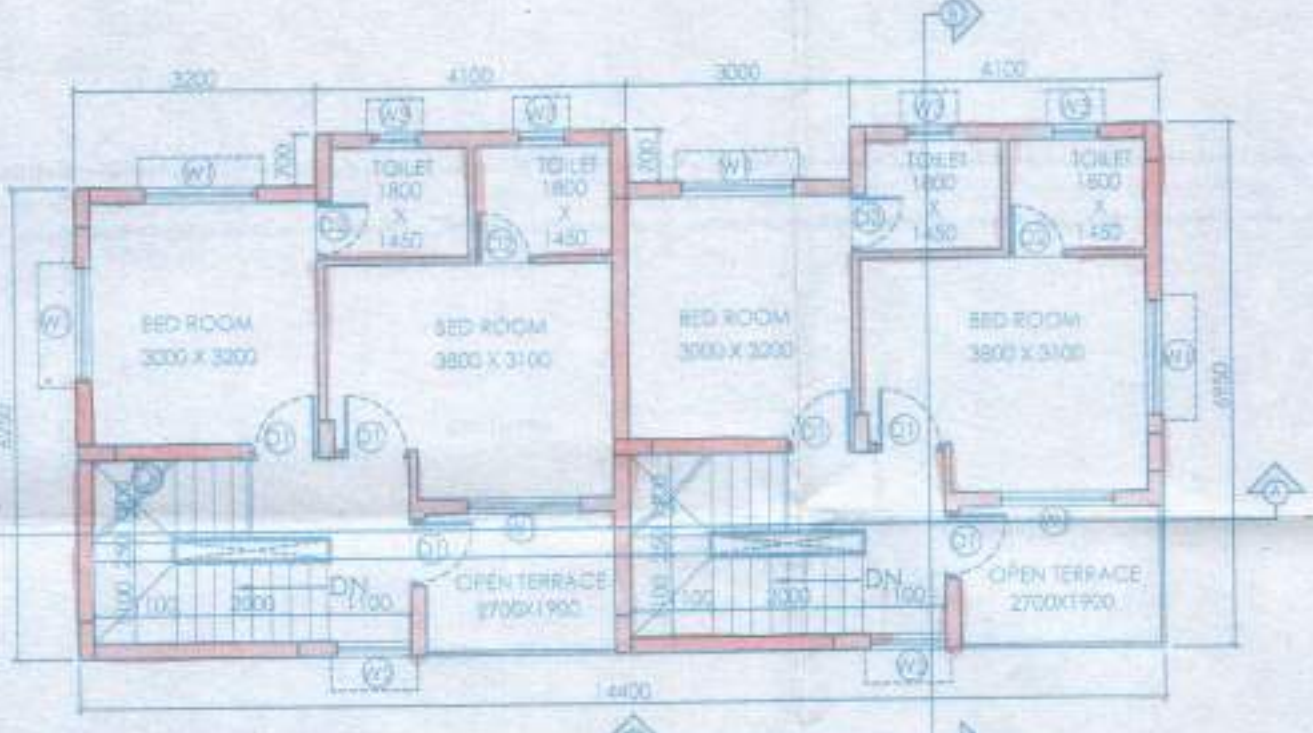

FIRST FLOOR PLAN

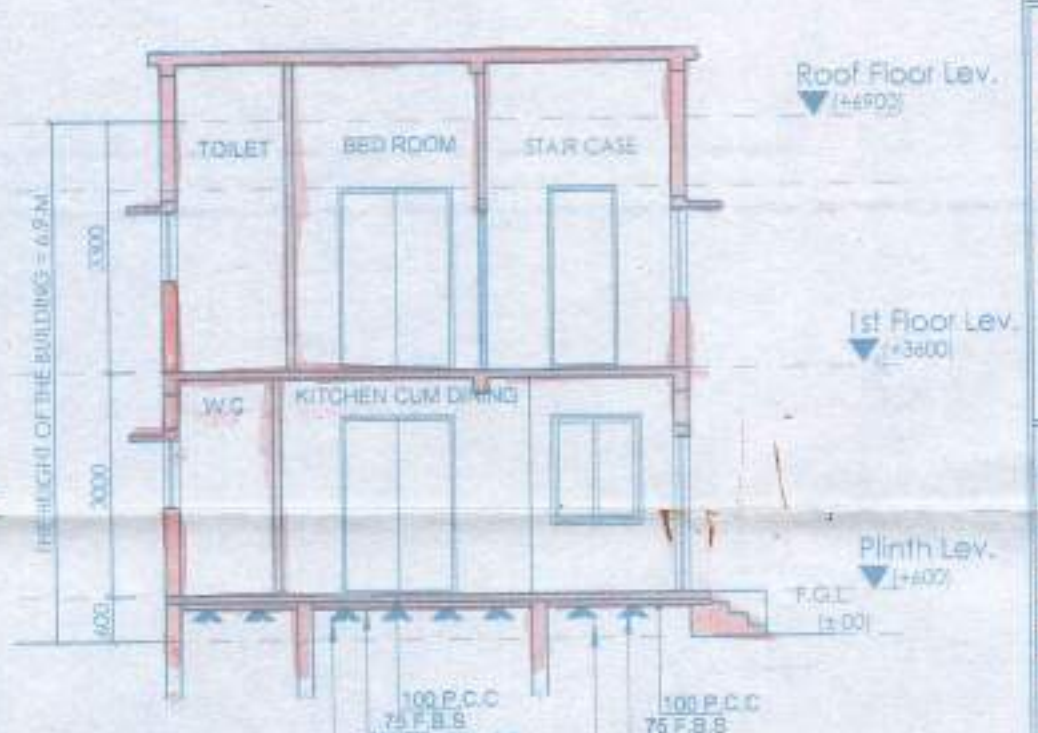

SECTION AT BB

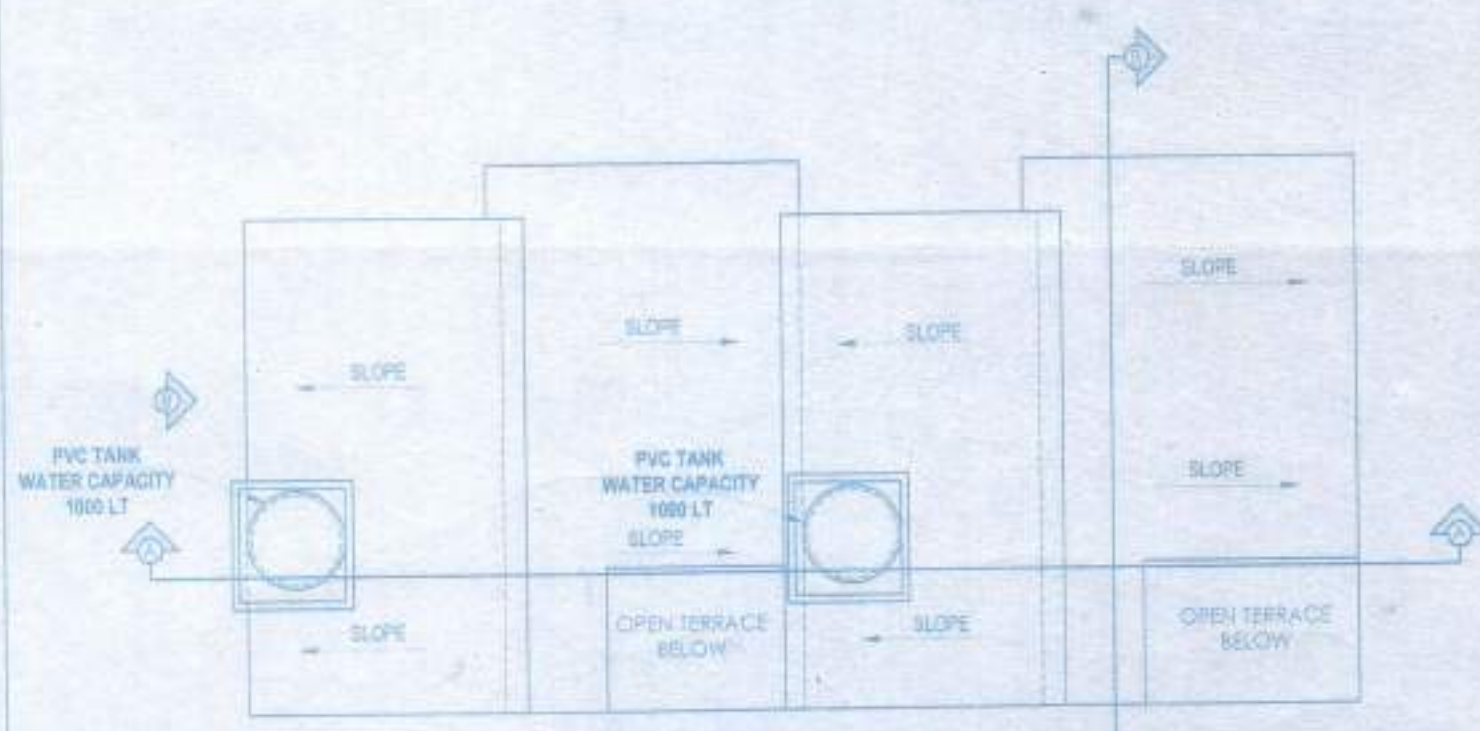

ROOF PLAN

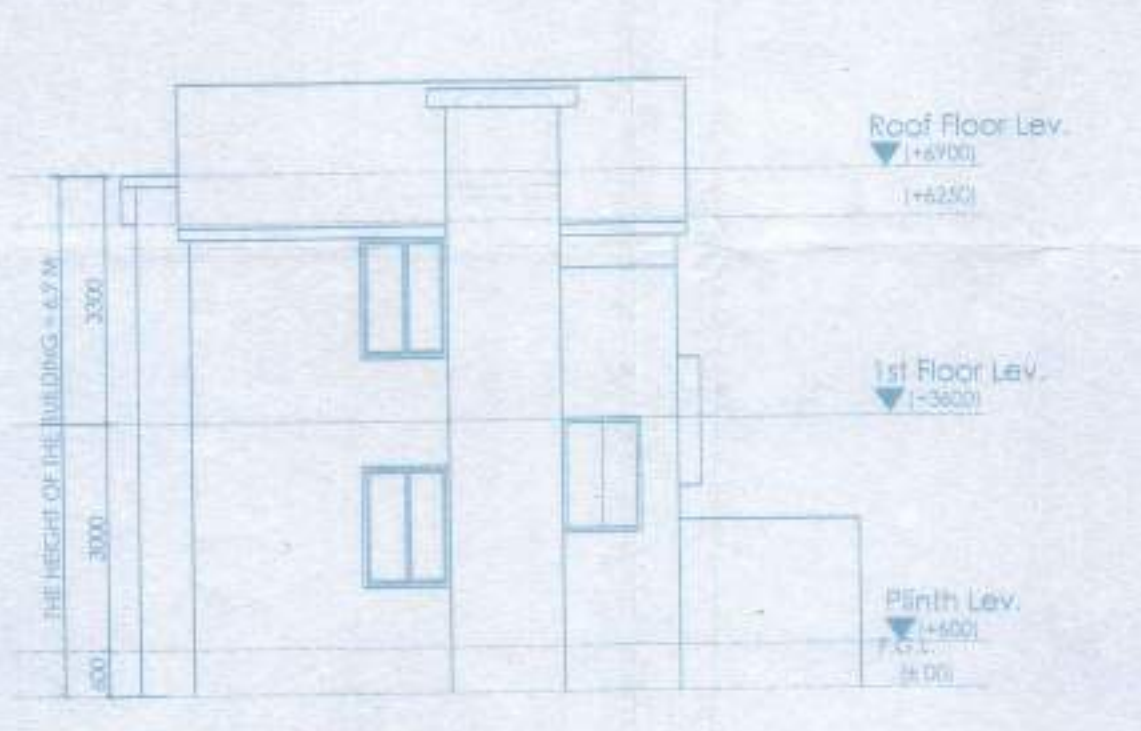

ELEVATION OF SIDE - B

DOOR			
MARKED	WIDTH	LINTEL	SPECI.
D	1200	2100	
D1	900	2100	
D2	750	2100	
D3	1000	2100	

WINDOW			
MARKED	WIDTH	HEIGHT	SILL
W1	1500	1350	750
W2	1200	1200	900
W3	600	900	1200

PROPOSED TWO STORIED BUNGALOW AT R.S. DAG NO.375 (P),L.R DAG NO. 431(P), MOUZA-NAOABAD,J.L. NO -19,UNDER P.S. BISHNUPUR ,P.O. RASAPUNJA, DIST- SOUTH 24 PARGANAS, UNDER RASAPUNJA GRAM PANCHAYAT.

I CERTIFY THAT ALL THE ARCHITECTURAL DRAWINGS OF PROPOSED TWO STORIED BUNGALOW AT R.S. DAG NO.375 (P),L.R DAG NO. 431(P), MOUZA-NAOABAD,J.L. NO -19,UNDER P.S. BISHNUPUR ,P.O. RASAPUNJA, DIST- SOUTH 24 PARGANAS, UNDER RASAPUNJA GRAM PANCHAYAT HAVE BEEN PREPARED BY ME COMPLYING WITH THE PROVISIONS OF THE NATIONAL BUILDING CODE 2005 AND THE WEST BENGAL MUNICIPAL BUILDING RULES 2007. NO SUCH WRONG AND INCORRECT INFORMATION HAS BEEN FURNISHED BY ME INCLUDING AREA CALCULATION CHARTS IN THIS DRAWINGS AND NO VIOLATION OF THE PROVISIONS OF THESE RULES WILL BE FOUND IN ANY OF THE DRAWINGS AND DOCUMENTS, SUBMITTED TO THE SANCTIONING AUTHORITY FOR OBTAINING SANCTIONS.

M/s. MITA SAHA
M.E., M.E. (Struct. C.E.
ESE-92 II)
AG-89, Sec-II, Sat Lake
Mob:- 9831888112

Signature of Architect / Engineer

APPROVAL :

Approved
Kartick Naskar
08/04/17
(KARTICK NASKAR)
Pradhan
Rasapuja Gram Panchayat
Thakurpukur-Maheshitla Block
South 24 Parganas

SANC-16e

Krupati Karjee Ltd
Krupati

SIGNATURE OF THE OWNER

TITLE:
GROUND FLOOR PLAN, FIRST FLOOR PLAN, ROOF PLAN, ELEVATION AT SIDE A, SECTION AT AA AND SECTION AT BB

DRAWN BY:	SMYATA/JOYDEEP
CHECKED BY:	ATANK C.
SCALE: 1:100	DATE: 13.01.17
SUBMISSION DRAWING	
DRAWING NO.	REVISION NO.
GEMS-SANCARCH-BUNGALOWS4	